

星饗沙壩 5 日～蘭夏海灣秘境、龍雲玻璃天空步道、國賓號蘭下灣
巡弋、英式下午茶

★ 特別安排：



芒花登山列車 —



接沙壩鎮與潘西邦纜車站的芒華登山列車由太陽集團投資建設，長約 2 公里。截至目前，這是越南旅程最長的登山列車。

沿途可欣賞黃連山脈的壯闊美景，而起點沙壩站是由世著名建築師比爾·本斯利(Bill Bensley)設計，靈感汲取法國 1920~1930 年代車站，重現當年優雅。

直達潘西邦休憩平台，為全球最長三索纜車。壯觀浩瀚的雲海近在咫尺，宛如人間仙境，讓自己沉浸在大自然和美麗景色之中。

番西邦傳奇纜車 登上中南半島第一高峰





Cat Cat 村

溪邊的大瀑布和法國人在這裡建造的古老水力發電站。那是年輕女子坐在織布機前的畫面，織布機上織滿花鳥圖案彩色錦緞。

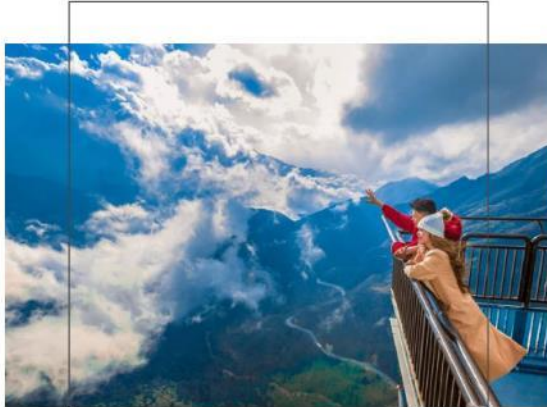

步入玻璃橋上放眼望去，遼闊的視野與壯麗山巒景致迎面而來，遠眺氣勢磅礴的雲海，俯視山谷萬丈深淵，景色猶如仙境。

目前東南亞最高最長的玻璃橋建造在越南西北方雄偉的群峰之間，548米的玻璃橋，懸掛在海拔2000多米的高空，遠看就像一座伸展台般往天空延伸而去。

龍雲玻璃天空步道





Lao Chai Village

雲霧繚繞的梯田是攝影師的最愛。此條山區裡健行路線途中可見簡樸住屋、田間嬉戲小孩、路旁編織婦女，手工藝飾品，環境清幽令人生羨，一派與世無爭遺世獨立的感覺，彷彿一幅有生命力山水畫作。



山城午後的優雅 —— 英式下午茶

放慢腳步，悠閒的在穹頂飯店美麗角落坐下，開一扇窗、一抹綠意，陽光輕柔灑落，時光變得緩慢起來，慵懶愜意品嚐優雅的英式下午茶，就是一個完美的午後時光。

飯店照片僅供參考，須依實際飯店情況為主。



頂級奢華 AMBASSADOR CRUISE 國賓大使號遊輪

帶給每位旅客一趟徜徉於文化、遺產和自然秀麗
風光旅程的美好回憶。探索下龍灣這聯合國教科
文組織列為世界自然遺產的最佳選擇！

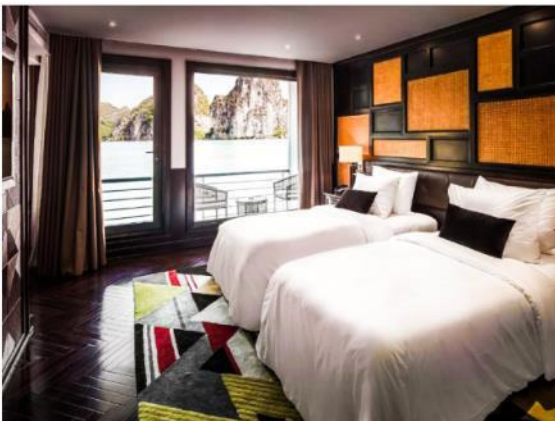

廣闊無垠的大海總是能帶給人最深的渴望！現今
蘭夏灣、拜子龍灣獨特航線五星級遊船～國賓號
AMBASSADOR CRUISE 46 間溫馨高雅精美
客艙共 5 層樓，豐富設施，五大甲板分別：接待區
晚餐室、酒吧、閱讀區、平台日光浴游泳池。



★ 團費說明：

- 團費包含：
- 1.台灣/河內來回星宇航空經濟艙機票。
 - 2.全程皆為星級酒店或渡假村（恕不指定飯店）。
 - 3.行程上所列餐食。

- 4.單次落地簽證。
- 5.行程表列之車船資、門票。
- 6.保險：新臺幣 250 萬旅責險 + 20 萬意外醫療險 (實支實付) 。
- 7.來回免費託運行李 2 3KG，手提行李 7 KG。

團費不含：1. 領隊及當地導遊及司機小費，每位旅客每天共新台幣\$300 元 (5 天共\$1,500 元) 。

2. 參加團體申辦護照新辦費用。
3. 單人房差：指定單人房補價差 (全程) 之費用：6000 元/人，如單人報名時，不保證可以 協助覓得合住之同性旅客，若無法尋得請自行付費補單人房差。
- 4.不含旅遊平安保險及旅遊不便險等其他私人保險項目，請旅客額外自行申辦處理。相關簽證規定辦法將以入境國家公布之最新政策為主。

1. 小孩 (2~12 歲) 費用：小孩佔床同大人收費，不佔床-1000。
2. 兩歲以下嬰兒費用：5,000 元/人 (含稅.保險) 越南不接受雙重國籍，只能持 1 本護照進入越南。

★ 出團備註：

1. 本行程最低成團人數為 16 人 (含)、最高團體人數為 43 人 (含)，10 人~15 人不派領隊，團體若滿 16 人台灣地區將派遣一位合格領隊隨團服務。10 人~15 人本公司將團體更改為 (迷你小團) 型態照常出發，台灣無領隊隨行服務，但當地仍配備專業導遊進行解說及服務。若當團人數為 10 人以下，本公司將依觀光局定型化契約精神於團體出發 7 日前通知取消出發。本公司官方網站上所顯示之數字並非最終之確認人數，本公司有權視機位及團體狀況於符合上述人數範圍內進行調整且恕不另行告知，尚祈鑒諒。
2. 訂金金額：訂金 5,000 元/每人。經服務人員確認後 2 天內繳交。本公司保有訂單承接與否之權利。
3. 繳交訂金後，本公司將依觀光局所規定之【國外旅遊定型化契約書】保障您的權益。
4. 提醒您務必確認您的護照效期 (以出國日為基準需有六個月以上效期) 。
5. 越南不承認雙重國籍，請一律以單一護照出入境台灣及越南；否則入境越南或遭遣返，所有產生額外費用概由旅客負全責。
6. 本優惠行程僅適用本國人 (持中華民國護照) 於台灣出發同行參團有效，其餘想要參加者如：越南當地人士、或越南出生 (不管有無中華民國台灣身分證者均歸屬外配越南新娘)、或越南在地設廠或工作的台商、或於越南當地參團者，另外其他非本國籍人士 (外籍人士) 均需另外追加價格,敬請見諒!
7. 此為團體包裝行程，為了確保各位貴賓行程愉快順利，為維護旅客行程權益，故需團去團回不可延回或脫隊，不便之處尚祈見諒。
8. 為顧及消費者旅遊安全，並為維護團體旅遊品質與行程順暢，如有行動不便或年滿 70 歲以上之貴賓欲參與本團體行程，必須至少有一位以上可相互照料之同行家人或友人一同參團，方可接受報名，感謝您的體諒。

9. 各航空公司針對孕婦搭乘的規定不一，一般懷孕三十二至三十六週須請產檢醫生填寫航空公司之專用診斷書，三十六週後須醫護人員同行搭乘或禁止搭乘，詳情請洽您的客服專員。
10. 請務必於機場起飛前二個半小時到指定櫃台集合，若因延誤而無法成行所造成的損失需自行負責。
11. 入出境時切勿接受他人委託攜帶任何物品，避免不必要的困擾以免觸法。
12. 提醒您出入海關時請確實申告以往的出入境紀錄及攜帶物品。
13. 國外當地因對素食料理不擅長，菜色會較正常餐食少且較無變化及簡單，建議自行準備素食罐頭、麵等以備不時之需。若有特殊餐食者（例如素食），請於報名時主動告知承辦人員，以便團體作業。
14. 時差參考：越南比台灣時間慢一小時。
15. 貨幣匯率：大約 1 美金兌 20,000 越盾，新台幣 1 元約 700 越盾（匯率浮動請依換匯當時為準），注意不可任意在街頭換匯，以維護自身權益。信用卡在當地部份地區可使用，但旅行支票使用極為不便，請以現金交易為主。
16. 小費：在國外大多數的服務業從業人員為無底薪制，「小費」即成為他們主要的收入來源，下面就必要給予之小費供您參考：
 - ◆本行程 16 人（含以上且加派領隊之團體，導遊+領隊小費以 NT 300 每人/每天為準。
 - ◆本行程 10~15 人（含）無領隊隨團服務之團體，導遊小費 NT 300 每人/每天為準。
 - ◆床頭小費：每間房間每天 20000 越盾
 - ◆行李小費：每件行李每次 10000 越盾
 - ◆陸龍灣小舟遊船：每人 20000 越盾
 - ◆三輪車車伕：每人 20000 越盾
 - ◆按摩師小費（60 分鐘）：70000 元越盾（約台幣 100 元）
 - ◆按摩師小費（90 分鐘）：110000 元越盾（約台幣 160 元）

》機票規定及航空公司限制

▲星宇航空團體機位包含：機上餐食，托運行李 23 公斤，手提行李 7 公斤，全機 WIFI 經濟艙只能傳文字訊息。

▲團體機票開票後無退票價值 特殊原因符合退改票條件之退改票會產生退票手續費。

▲本行程無法延長或縮短天數、更改航班及日期。

▲本行程使用之票種為團體機票，因此無法累積航空公司哩程數、不可事先指定座位或劃位。

▲機位由航空公司安排，依照航空公司規定都是按照英文姓氏排列。無法保證能指定座位，現場領隊與送機人員仍將盡最大協助，若無法滿足您的需求，敬請見諒！

》飯店說明

▲本優惠報價是以雙人入住一房計算，若遇單人房需補單人房差。

▲飯店及航班皆以最終確認以行前說明會資料為準。

▲旅客需求一大床或二小床、高或低樓層、吸煙或禁煙房、非邊間或連通房等等特殊需求，在不升等房型且不增加售價之前提下，且最終之情況需於飯店現場辦理入住時使得確認，尚祈鑒諒。

》簽證：

▲落地簽：須附護照影本（效期 6 個月以上）、2 吋照片 1 張，簽證工作天 7 天（不含例假日）。**越南不接受雙重國籍，只能持 1 本護照進入越南**

《越南（觀光）免簽證國家：印尼、馬來西亞、新加坡、泰國、緬甸、柬埔寨、寮國、菲律賓、汶萊、日本、韓國、挪威、芬蘭、俄羅斯、英國、法國、德國、西班牙、義大利，除上述國家之外一律都需要辦越南簽證。

註：越南政府針對“未滿 14 歲以下之兒童”（不分國籍）入境越南，須有父母或監護人之陪同，才能入境越南。

▲貼心提醒：外籍人士需注意二次入境之辦理相關規定

★本公司保留因當地氣候、交通、航班、罷工、訂房狀況或其他因素而針對景點、餐食、住宿或其他行程內容進行前後順序調動的權利。

★如遇有不可抗拒情況，本公司保有變更航空公司、飛行班次及交通工具旅遊方式之權利。

★本公司不定期依據不同銷售通路、企業同盟、異業合作等等因素進行行銷活動，因此並不保證同團旅客售價皆相同，請以您報名當時公告之售價及活動內容為主，敬請瞭解。

》自費行程參考：

▲河內全身按摩（已含車資&按摩師小費）『熱石按摩』90 分鐘 NT\$ 1200

▲河內-下午茶 NT\$ 400

▲河內-電瓶車（已含小費）NT\$ 300

▲下龍灣-腳底+全身按摩（已含車資 & 按摩師小費）90 分鐘 NT\$ 1000

▲下龍灣-快艇巡曳+小舟遊覽天井洞（12 人/一艘小舟）NT\$ 1100

》特別贈送（贈品不得退費）：

每天車上礦泉水一瓶 / 團體照一張 / 越南風情斗笠。

》當地用車：

10~14 人使用 29 座車，15~24 人使用 35 座車，25 人以上使用 45 座車。

》購物站：

▲保證全程無購物 NO SHOPPING

▲因各地風俗民情不同，導遊會在車上販售土特產，敬請參考選購，謝謝。

【航班參考】

天數	出發時間	抵達時間	起飛-抵達城市	航空公司	航班編號
第 1 天	08:10	10:10	TPE/HAN	星宇航空	JX715
第 5 天	18:25	22:00	HAN/TPE	星宇航空	JX718

（實際航班以航空公司公告出發前確認的航班編號與飛行時間為準）

【行程表】

★第 1 天 桃園國際機場/河內內排國際機場→老街省~沙壩 Sapa



本日集合於桃園國際機場，搭乘豪華噴射客機飛往越南首都【河內 Ha Noi】。

【尋找最美的異域小鎮～沙壩 Sapa】沙壩是中南半島最涼爽的地方，是越南著名的內陸避暑勝地，宜人的氣候迷人的自然風光、歐式的建築和生活情調、質樸的民風民俗，吸引著絡繹不絕的遊客，許多西方遊客稱沙壩才是人間天堂。這裡世世代代居住著：京、苗、瑤、壯、漢、傣、赫蒙族等少數民族，沙壩小鎮就像是一位深閨中含羞的蒙面女子，她的質樸而羞怯、異域而婉約、秀麗又風情，吸引著你一次次而來不願離去，在這個不可多得的人間淨土上，充滿著小資浪漫情調，讓旅人流連忘返。而現今觀光旅遊發達的時代，只要離開市集一點點，步行前往附近山區，就依然可以見到那充滿魅力的梯田與鄉間景緻，看見少數民族伴著山嵐、清風，在梯田裡牽著驢子穿梭，畫出山裡的彩虹。這種傳統與現代交錯卻又依舊美麗，正是 SaPa 最特別的魅力。

住宿：★★★★★美憬閣穹頂飯店(Hotel De La Coupole MGallery by Sofitel) 或同級

早餐：XXXX

午餐：中越式料理 US12

晚餐：Le Bordeaux Lao Cai 或
SAPA Indigo 餐廳 US12

★ 第 2 天 早餐時光(飯店小憩)→龍雲玻璃天空步道→芒花登山列車→番西邦傳奇纜車→番西邦峰→沙壩石教堂、愛情廣場→偷得浮生半日閒、英式下午茶(美憬閣穹頂飯店)



【龍雲玻璃天空步道】龍雲玻璃天空步道～是目前東南亞最高最長的玻璃橋，距離沙壩是僅 16 公里，建造在越南西北方雄偉的群峰之間，548 米的玻璃橋，懸掛在海拔 2000 多米的高空，遠看就像一座伸展台般往天空延伸而去。乘坐透明戶外景觀電梯，延著懸崖峭壁扶搖直上 300 米登頂，步入玻璃橋上放眼望去，遼闊的視野與壯麗山巒景致迎面而來，遠眺氣勢磅礴的雲海，俯視山谷萬丈深淵，一覽玻璃步道下方山谷的壯麗景色。又好似飄浮在空中，雲繞著山，山也繞著雲，親臨其境體驗宛如漫步空中的奇幻，360 度超夢幻的景色猶如仙境，刺激又療癒！

特別說明：

1. 登上玻璃橋，需使用專用鞋套(景區現場提供)。
2. 患有高血壓、心臟病、癲癇、懼高症、易緊張或身體不適者，為維護自身安全請勿登橋。
3. 漫步玻璃橋，請勿奔跑、跳躍或從事危險動作。

【芒花登山列車】連接沙壩鎮與番西邦纜車站的芒華登山列車由太陽集團投資建設，長約 2 公里。截至目前，這是越南旅程最長的登山列車。從沙壩鎮的美憬閣(MGallery)飯店出發，終點是番西邦纜車站，沿途可

欣賞黃連山脈的壯闊美景，而起點沙壩站是由世界著名建築師比爾•本斯利(Bill Bensley)設計，靈感汲取法國 1920~1930 年代的古老車站，重現當年的優雅。

【番西邦傳奇纜車~登上中南半島第一高峰】番西邦峰 Fansipan 海拔高 3143 米，距離沙壩約 9 公里，坐登山纜車約 20 分鐘可直達番西邦休憩平台，全長約 6,325 米，為全球最長的三索纜車。番西邦休憩平台有一座現今越南最大的釋迦牟尼青銅佛像、擁有多座工藝完美的佛像的金山寶勝寺、擁有 18 座 2.5 米高的銅製羅漢佛像的羅漢路、碧雲禪寺等，也可在此選擇搭乘軌道登山列車（自行另購）或是步行拾階而上前往山頂，征服印度支那第一高峰，站在山頂上居高臨下的一瞬間，壯觀浩瀚的雲海近在咫尺，宛如人間仙境，讓自己沉浸在大自然和美麗景色之中。

特別安排 ★番西邦纜車(來回)+登頂小火車(單程)

提供黃連站(去程)+番西邦站(回程)，專享無需排隊 VIP 快速通道尊榮禮遇！

黃連纜車站 VIP 貴賓室內享用飲料和點心，輕鬆愜意地等候纜車。

番西邦峰登頂小列車(上行)VIP。

【愛情廣場】教堂前的廣場被稱為愛情市集(Love market)，是早期當地市集的所在地，也是年輕朋友認識異性的場合，早些年代，互相對到眼的男女們還彼此跳求愛舞互相表達仰慕心意，現在偶而還是可以看到表演性質的求愛舞。目前這個廣場已成為當地居民重要的休閒場域，每當下午晚上都會有許多人聚集於此交流休息，一派歡樂的氣氛；沙壩呈現的可謂是另種越南的風貌。

【山城午後的優雅~英式下午茶】放慢腳步，悠閒的在穹頂飯店美麗的角落坐下，開一扇窗、一抹綠意，陽光輕柔灑落，時光變得緩慢起來，慵懶愜意的品嚐優雅的英式下午茶，這就是一個完美的午後時光。

【沙壩教堂】沙壩的教堂始建於 1903 年，全部用石塊建造，是越南海拔最高的教堂，風格古樸，莊嚴肅穆。一百多年來，每天在早上 6 點、中午 12 點、下午 6 點教堂都會三次定時地敲響大鐘，洪亮的鐘聲會久久地在沙巴潔淨的天空迴盪。整個建築與裝潢呈現出法國與越南文化交融的綜合。

【沙壩市場】沙壩市場是一項非常獨特的文化和經濟活動，這裡是交換和購買各種商品和土特產的地方，同時也是高原人去市場和青年男女交流的機會。趕集，少數民族群眾通過告白歌、笛子、唇琵琶相會、唱歌、認識伴侶。

住宿：★★★★★美憬閣穹頂飯店(Hotel De La Coupole MGallery by Sofitel) 或同級

早餐：飯店內

午餐：VAN SAM- 西北美食自助餐 US12

晚餐：穹頂飯店~主廚精緻法式浪漫晚餐 US35

★ 第 3 天 最美的異域小鎮~Lao Chai (黑苗部落) Village(通向天堂的道路 The path to the heaven)→Cat Cat 村→河內



【山區健行~Lao Chai Village (風景最美的黑苗部落)】距沙壩鎮約 10 公里。是一處近乎與世隔絕的苗族村落，雲霧繚繞的梯田是攝影師的最愛。此條山區裡健行的路線是眾多旅人前往的尋訪村寨美景的路線，途中可見簡樸住屋、田間嬉戲的小孩、路旁編織的婦女，自製的手工藝飾品，環境清幽令人生羨，四季不同樣貌的梯田、遠山含黛煙嵐疊翠、簡樸民居的炊煙裊裊，一派與世無爭遺世獨立的感覺，彷彿一幅有生命力的

山水畫作。抬頭眺望遠方山頭、山腰、山谷所見，幾乎都是梯田，或有幾間小屋錯落其間，偶而一陣山嵐雲霧飄來，畫面美到不行，如此秀美的風光、新鮮的空氣、原是純粹的風景，是多麼令人嚮往。然而靦腆、樸實的當地赫蒙族人世代生活在這裡，遠離了城市的喧鬧，一切都那麼的原始祥和。走在村子裡，深呼吸新鮮空氣，看到孩子們在這裡燦爛而天真的笑容，你會明白為什麼許多人選擇在這裡逃離繁忙的生活，在你的靈魂中找到寧靜。

PS.此景點為山間村莊健行之旅(約 2-2.5HR)，需要足夠的體力、耐力及腳力，請貴賓自行衡量身體狀態，若體力狀況不佳，可選擇放棄行程並自行於飯店內自由活動。

【Cat Cat 村】參觀 cat cat 村，我們有機會參觀溪邊的大瀑布和法國人在這裡建造的古老水力發電站。那是年輕女子坐在織布機前的畫面，織布機上織滿了花鳥圖案的彩色錦緞。這些錦緞完成後，會被染色並繡上美麗的圖案。值得注意的是，赫蒙族婦女使用植物和樹葉來染色這些錦緞面料。然後，他們將一塊圓形光滑的木頭塗上蠟，在織物上滾動以對其進行拋光，使其顏色持久。

住宿：★★★★★HYATT REGENCY 凱悅麗晶飯店 或 ★★★★★NOVOTEL THAI HA 諾富特泰哈飯店 或同級

早餐：飯店內	午餐：紅瑤鮭魚火鍋風味餐 US15	晚餐：Bay 自助餐 US20(含飲料-每人一杯)
--------	----------------------	---------------------------

★ 第 4 天 河內-下龍灣碼頭-下龍灣-國賓號蘭下灣巡弋 -越南漁村-夜宴蘭夏灣 (米其林主廚晚餐) -樂趣夜釣-宿頂級郵輪



旅行，是一種奢華和心靈的洗禮～頂級奢華 AMBASSADOR CRUISE 國賓大使號遊輪。廣闊無垠的大海總是能帶給人最深的渴望！現今蘭夏灣、拜子龍灣獨特航線的奢華五星級遊船～國賓號 AMBASSADOR CRUISE 共 46 間溫馨高雅精美客艙，船身長 86 公尺，寬 13.9 公尺，高 13 公尺，共 5 層樓，每間客艙面積約 30~38 平方公尺不等，總房間包含有 18 間大使套房，23 間頂級套房，2 間內閣套房，2 間資金套房及 1 間 90 平方公尺的總統套房客艙內擁有獨立衛浴設備、空調、最頂級的陽台景緻及精緻的裝潢。國賓號 AMBASSADOR CRUISE 多元豐富的設施，五大甲板分排安排：接待區、晚餐室、酒吧、閱讀區、平台日光浴游泳池，頂層陽光甲板特別精心配置船上電梯讓乘客方便到達拜訪每一甲板樓層！熱情的團隊精心安排各項活動項目：洞穴遊覽、越式風情手作體驗、手釣魷魚、晨間太極課程等，帶給每位旅客一趟徜徉於文化、遺產和自然秀麗風光旅程的美好回憶。國賓號 AMBASSADOR CRUISE 是探索下龍灣這聯合國教科文組織列為世界自然遺產的最佳選擇!!

備註：船隻停靠碼頭，上下岸時請注意個人安全；遊船行程安排及時間配置，為讓貴賓都能得到最佳服務品質，以上行程皆由遊船公司提供，如因天候或其它不可抗拒之因素調整，依照遊船現場公告為主，敬請見諒。

特別備註：本行程安排房間為 Ambassador Deluxe 豪華艙房(30 平方米)，船上小費 USD10/每人旅客，於隔日下船前給即可

特別注意：船隻停靠碼頭，上下岸時請注意個人安全；遊船行程安排及時間配置，為讓貴賓都能得到最佳服務品質。以上行程由【AMBASSADOR CRUISE 國賓大使號遊輪】提供，如因天候或其它不可抗拒之因素調整：例如颱風或其它不可抗拒之因素，行程進行中會依當地公告是否適合出海來前後調整海上行程及當晚飯店。

※如貴賓無法同意以上所述特殊狀況，請勿報名，謝謝您的配合！

【國賓大使號遊輪】行程規劃如下：(以下行程由船公司安排)

10:00-11:35 抵達碼頭，在國賓大使號休息室辦理登船(下龍市白齋區下龍國際郵輪港航站樓 1 樓) 帶著期待的心情。

11:45-12:30 乘客搭乘快艇前往國賓大使遊輪 (位於嘉鑾碼頭)。

12:30-12:45 在享用迎賓飲料，我們將在鋼琴酒廊或餐廳舉行簡短的歡迎簡報，聽取郵船簡介及各項安全設施介紹，此時遊船也慢慢悠閒駛往蘭夏灣，展開為期兩天一夜的療癒之旅。

12:45-14:00 遊船開往深遠的海域，倘佯於萬頃碧波之中在品嚐美味午餐的同時，可以邊欣賞蘭夏灣島嶼和小島的壯麗景色。

15:00-16:45 第一個目的地為「越南漁村」，一個原始又寧靜的地方，具有珍貴的傳統文化價值。您將有機會探索當地人的日常生活特色，參觀魚湖、蜂屋、古屋，或體驗魚足按摩

15:30-17:00 同時間，沒有參與遊覽的客人，我們將在鋼琴酒廊提供自製蛋糕。客人還可以留在船上，選擇自費在水療中心享受一下午的呵護或在日光浴平台上放鬆身心，同時欣賞蘭夏灣的壯麗景色。

17:30-18:30 日落時分，國賓大使號遊輪將停泊過夜。這是在鋼琴酒廊或日光浴平台上享受烹飪課、歡樂時光和小吃的最佳時機 (取決於天氣條件)

19:00 期待的晚餐時間到了！換上自己最正式的服裝，前往餐廳享受頂級遊輪為大家準備的奢華晚宴，美味豐富的菜色，令人食指大動。(著裝要求：正式 / 半正式 / 商務休閒)

21:00-23:00 用完晚餐之後，就是自己的自由時間了。您可以什麼都不做，舒服的躺在甲板上賞星星，享受無比悠閒時光。或船上有為貴賓準備紙電影欣賞、夜釣魷魚及水療護理等，三五好友同聚一堂，同樂並把酒言歡，真是快樂無比。

23:00 奇幻美麗的蘭夏灣~晚安！明天見~

※下龍灣行程由船家安排,如有更改行程,以船家安排為主) 不便之處 敬請原諒。

住宿：★★★★★五星奢華豪華遊輪：國賓大使號頂級遊輪 AMBASSADOR CRUISE

早餐：飯店內

午餐：國賓號海陸百匯自助餐

晚餐：國賓號米其林主廚 David Gallienne 精選晚宴

★ 第 5 天 蘭夏灣喚晨→划皮艇，坐當地人划的竹船上走進亮洞→碼頭→河內內排機場/桃園國際機場



【國賓大使號遊輪】行程規劃如下：(以下行程由船公司安排)

06:00-06:30 清晨在山水畫中醒來，享受著一片無人打擾的秘境，映入眼簾的是專屬於自己的世外桃源，窗外偶時晨霧環繞，若隱若現的山巒，窗外風景彷彿潑墨山水的古畫，或許幸運的話還能觀賞日出海面的霞光萬丈美景。登上甲板，迎接新的一天，參加船上安排的太極拳課程，用日光浴的太極教練刷新你的身體和靈魂。

【備註】太極的活動將依當時天候狀態之許可與否，而決定是否施行。

06:30-07:00 之後享用船上貼心提供的咖啡、茶飲及新鮮出爐的麵包糕點。用一杯茶或咖啡來吸引海景的早晨景觀。

07:00-08:00 之後以最道地的方式-划著獨木舟探索蛙嘴型洞穴，拱形天花板上有各種形狀和大小的奇妙閃閃發光的鐘乳石。這個洞穴通向一個周圍環繞著石灰岩山崖的寧靜湖泊。

08:30-09:30 返回大船後，享用豐盛的早餐。

09:30-09:45 行李整理打包完成後，移至房間外，至第一層接待處預備退房並結帳。

10:15-10:30 從國賓大使號郵輪下船後，乘客將搭乘快艇轉乘至下龍國際郵輪港抵達遊船碼頭，接駁上岸後，船上工作人員依依不捨的歡送貴賓，並結束難忘的海上豪華遊船旅程。

註 1：為讓貴賓都能得到最佳服務品質，遊船行程安排及餐食菜色內容，以船公司現場公告為主。

註 2：船隻停靠碼頭，上下岸時請注意個人安全，並請配合導遊、領隊、指導員宣達的相關注意事項，並務必穿上救生衣具謝謝合作!

註 3：過夜船，下船時小費箱(兩天一夜的全船服務人員+床頭+行李)行情每人\$10 USD

※實際遊船行程，可能因天氣、安全問題，或任何不可抗拒之因素調整改變，無法於行程出發前提早通知，敬請見諒。遊船經理將隨時為貴賓解答有關行程的問題。

住宿：★★★★★溫暖的家

早餐：飯店內

午餐：河粉湯 US5

晚餐：XXX

【本行程之各項內容及價格因季節、氣候等其他因素而有所變動，請依出發前說明會資料為主，不另行通知】